



2024



Ajuntament de
Santa Susanna



INFORMACIÓN DEL EVENTO



Santa Susanna será la capital del ciclismo con un Bike Show lleno de actividades deportivas dirigidas a todos los amantes de la bicicleta. Cross-country, gravel, e-bike, carreras infantiles y la épica contra-reloj que nos permitirá disfrutar del ciclismo en un fin de semana y el privilegiado territorio de Santa Susanna y sus alrededores naturales.

LOCALIZACIÓN

 Zona deportiva, Santa Susanna (Barcelona)

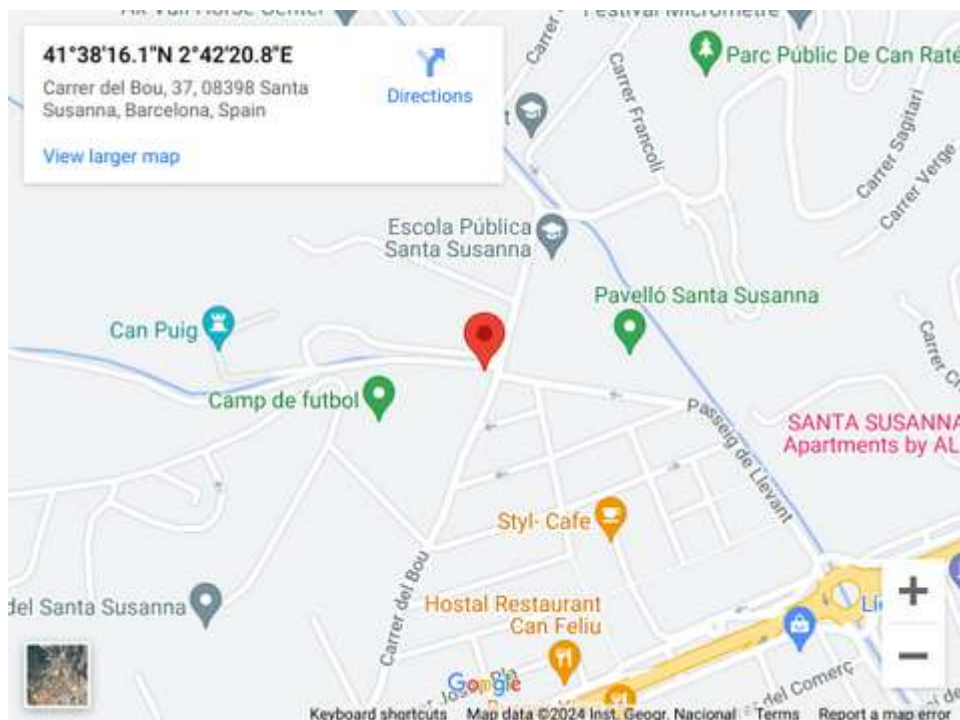

INFORMACIÓN DEL EVENTO

PARKING Y ZONA AUTOCARAVANAS



Zona aparcamiento de coches:
<https://maps.app.goo.gl/2xNAb6ZJehdi85bA9>



Zona aparcamiento de autocaravanas:
<https://maps.app.goo.gl/2MCEouCWhCcAgugt9>

¿CÓMO LLEGAR?

Le animamos a venir a ver el festival Bike Show Santa Susanna en transporte público.

Aquí le presentamos una ruta recomendada para hacer a pie desde la estación de tren de Cercanías Renfe de Santa Susanna.

¡Hagamos salud!

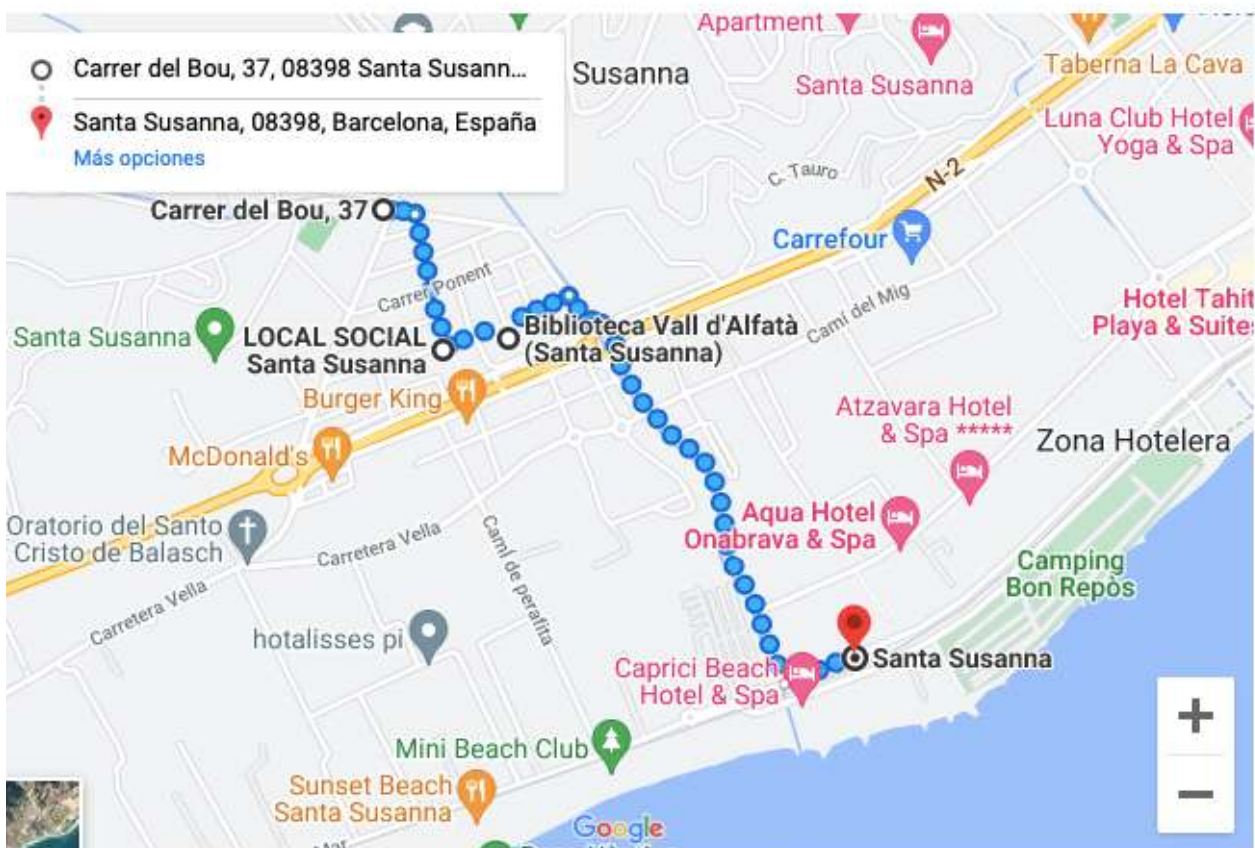

PROGRAMA

SÁBADO 6 DE ABRIL

- 08.00h Recogida de dorsales de Gravel Ride y E-bike Day
 - 09:00h Recogida de dorsales (hasta 30 minutos antes de cada salida)
 - 09:45h Salida Gravel Ride Tour Santa Susanna
 - 10.00h Salida Ebike Day Santa Susanna
 - 10:00h Inicio Super Cup Youth
 - 13:00h Salida Escolar Popular
 - 13:15h Entrega de premios Super Cup Youth
 - 16:00h Salida Contra-Reloj Copa Catalana Biking Point
- Al finalizar la carrera tendrá lugar la entrega de premios de CRI

DOMINGO 7 DE ABRIL

- 07.30h Apertura oficina de carrera para la recogida de dorsales.
- 09:00h Salida Shimano Super Cup Massi Cadete (F I M), Júnior (F), Master 30/40 (F) y Master 40/50/60 (M)
- 10:40h Salida Shimano Super Cup Massi Élite (F), S23 (F), Júnior (M) y Master 30 (M)
- 10:50h Entrega de premios 1a salida
- 12:30h Salida Shimano Super Cup Massi Élite (M) y S23 (M)
- 14:00h Entrega de premios



INSCRIPCIONES

Las inscripciones se podrán realizar a través del formulario de inscripción disponible en la página web del evento hasta el miércoles antes de la carrera a las 23:59 horas.

Para cualquier consulta contacta:

Teléfono: +34 938 088 091

E-mail: hola@ocisport.net

WWW.SUPERCUPMTB.COM



PADDOCK

Para los equipos que quieran realizar la reserva, habrá un pago único para todas las pruebas de la Shimano Super Cup Massi 2024.

Para la prueba de Super Cup Youth también se puede realizar la reserva de un espacio de paddock.

Rellena el formulario de reserva de Paddock en la web o a través del correo electrónico: furgell@ocisport.net





La Super Cup Youth en Santa Susanna es la segunda carrera YOUTH del año. Habrá tres circuitos diferentes, uno para las categorías Prebenjami y Benjamín, uno para los Principiantes y otro para las categorías Alevín e Infantil.

Las categorías más pequeñas no son competitivas, puesto que el objetivo principal es fomentar el deporte entre los más pequeños, entonces todos tendrán una medalla de obsequio de participación, pero en las categorías Infantil, Alevín y Principiante ya se hará entrega de premios a los tres primeros de cada categoría.

El dorsal se adquiere en la primera prueba del circuito en la que se participa y será el mismo para todas las siguientes. (En caso de pérdida, se cobrarán 5 euros por la nueva placa y la re-asignación de dorsal)

PROGRAMA

09.00h – Recogida de dorsales (hasta 30 minutos antes de cada salida)

10.00h - Salida **BENJAMÍN** Super Cup Youth

10.15h - Salida **PRE-BENJAMÍN** Super Cup Youth

10.30h - Salida **PRINCIPIANTE** Super Cup Youth

10.55h - Salida **ALEVÍN MASCULINO** Super Cup Youth

11.35h - Salida **ALEVÍN Y INFANTIL FEMENÍNO** Super Cup Youth

12.15h - Salida **INFANTIL MASCULINO** Super Cup Youth

A la **13.00h** se realizará una salida popular, no competitiva, llamada OPEN ESCOLAR, para todos aquellos niños y niñas que no quieran competir sino que quieren pedalear un rato con amigos o familia y probar el mismo recorrido que los más aventureros pero sin presión alguna.

13.15h Entrega de premios de las categorías competitivas de la **SUPER CUP YOUTH**

[PARA VER EL REGLAMENTO ENTERO, HAZ CLIC AQUÍ](#)



TRACKS

Pre-benjamín
Benjamín

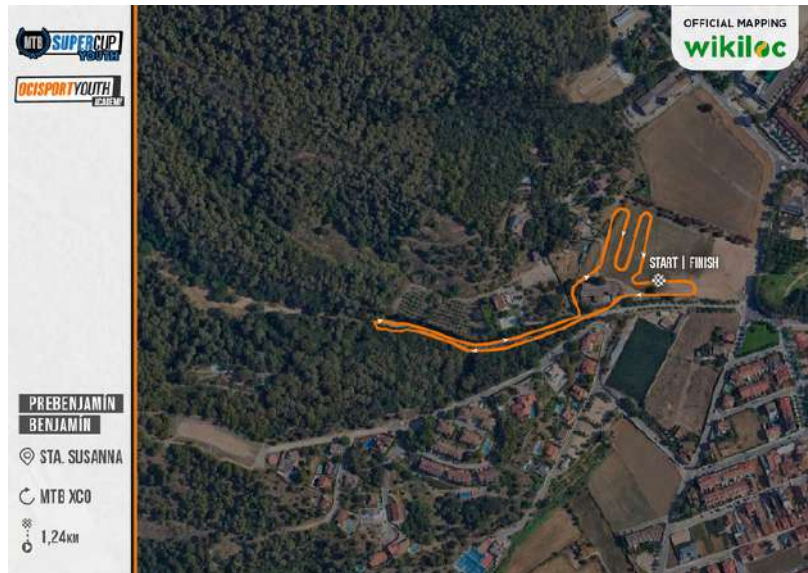

Principiante

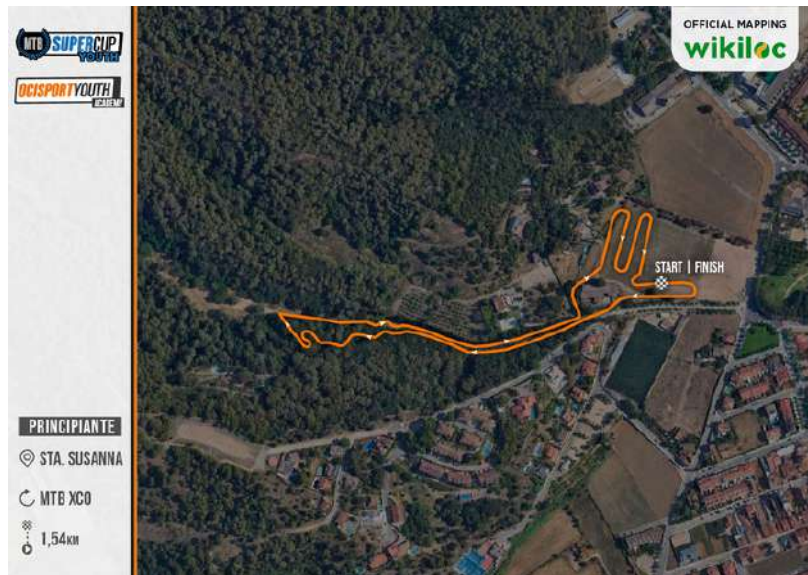

Alevín
Infantil

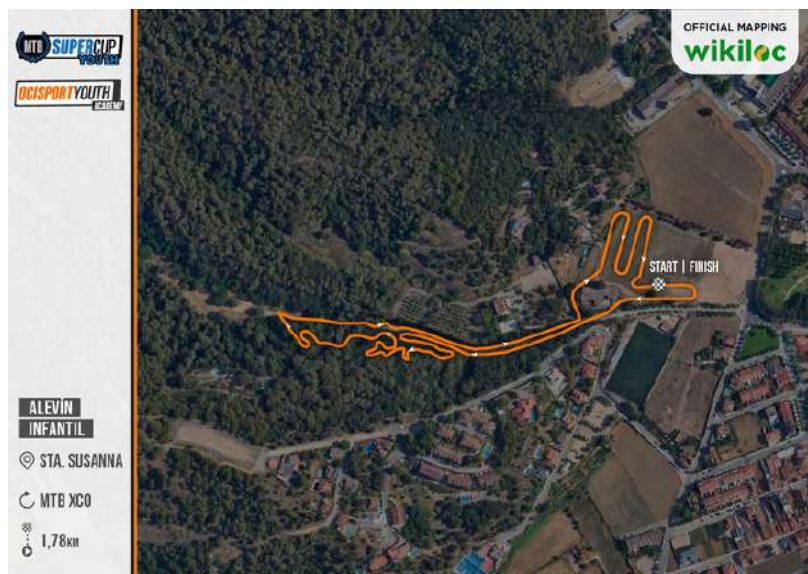



SHIMANO SUPER CUP MASSI



Shimano Super Cup Massi, es la competición de Mountain Bike de referencia a nivel mundial. Desde su nacimiento en 2002, el ser prestigiado ha crecido de una forma espectacular. Después de una larga trayectoria es el segundo circuito que repite más puntos a nivel mundial.

Circuito de 7 pruebas formado por XCO de categoría UCI y puntuable para el ranking Mundial.



TITLE SPONSOR



MAIN SPONSOR



OFFICIAL SPONSOR



SUPPORTED BY



TECHNOLOGY PARTNER



OFFICIAL MAPPING



ORGANIZING





TRACK



STA. SUSANNA

MTB XCO

5,8KM

--- 1ST LAP

— TRACK

— TECH. ZONE



Accede a las rutas oficiales de OCISPORT BIKE en Wikiloc



DORSALES

En la primera prueba en la que se participa del circuito, se recoge el dorsal y será el mismo para las siguientes pruebas del circuito de la temporada. En caso de pérdida, se cobrarán 5 euros por la reasignación de dorsal del participante y la nueva placa.

En la primera prueba de cada participante también se le dará la camiseta de obsequio del circuito.

PUNTUACIÓN DEL CAMPEONATO

En cuanto a la clasificación **GENERAL** de Shimano Super Cup Massi puntuarán los 6 mejores resultados de cada corredor.

El reparto de puntos para el campeonato será de la siguiente manera:

CHAMPIONSHIP POINTS							
1	300	26	33	51	18	76	12
2	262	27	33	52	18	77	12
3	232	28	33	53	18	78	12
4	210	29	33	54	18	79	12
5	192	30	33	55	18	80	12
6	180	31	30	56	18	81	9
7	168	32	30	57	18	82	9
8	156	33	30	58	18	83	9
9	142	34	30	59	18	84	9
10	142	35	30	60	18	85	9
11	120	36	27	61	15	86	9
12	114	37	27	62	15	87	9
13	108	38	27	63	15	88	9
14	102	39	27	64	15	89	9
15	96	40	27	65	15	90	9
16	90	41	24	66	15	91	6
17	84	42	24	67	15	92	6
18	78	43	24	68	15	93	6
19	72	44	24	69	15	94	6
20	66	45	24	70	15	95	6
21	60	46	21	71	12	96	6
22	54	47	21	72	12	97	6
23	48	48	21	73	12	98	6
24	42	49	21	74	12	99	6
25	36	50	21	75	12	100	6
						101<	3



PREMIOS EN METÁLICO

Ranking	Class 1 / Classe 1	
	XC	
	M&W ELITE	M&W JUNIOR
1	600€	130€
2	500€	100€
3	400€	80€
4	300€	65€
5	250€	55€
6	200€	45€
7	150€	40€
8	125€	30€
9	100€	25€
10	50€	20€
TOTAL	2,675€	590€

Los premios se abonarán a los premiados mediante transferencia bancaria en el plazo máximo de dos meses después de la carrera. Se informará también en el panel de información de cada prueba, del procedimiento para poder recibir el premio:

Si es uno de los premiados, puede escribir un correo electrónico a la dirección: rperez@ocisport.net facilitando su acreditación personal y bancaria (DNI y datos bancarios), para que la organización pueda validar la identidad y realizar la transferencia bancaria correspondiente al premio obtenido.

PUNTOS UCI

La puntuación de los puntos UCI se repartirá así:

PLACE	ONE DAY RACE						
	HORS CLASS		CLASS 1		CLASS 2	XCO JUNIOR	XCO JUNIOR SERIES
	ELITE/ U23	U23**	ELITE/ U23	U23**	ELITE/ U23	JUNIOR	JUNIOR
1	100	60	60	15	30	20	90
2	80	40	40	10	25	18	70
3	60	30	30	5	15	16	60
4	50	25	25	3	12	14	50
5	40	20	20	1	10	12	40
6	35	18	18	X	8	10	35
7	30	16	16		6	8	30
8	27	14	14		4	6	27
9	24	12	12		2	4	24
10	22	10	10		1	2	22
11	20	8	8		X	X	20
12	18	6	6				18
13	16	4	4				16
14	14	2	2				14
15	12	1	1				12
16	10	X	X				10
17	9						8
18	8						7
19	7						6
20	6						5
21	5						4
22	4						3
23	3						2
24	2						1
25	1						X



[PARA VER EL
REGLAMENTO, HAZ CLIC
AQUÍ](#)



Reglamento prueba CRI

- La distancia aproximada de una prueba de CRI tendrá de tener entre 3 y 8 km, o un tiempo equivalente a los 5-20 minutos de carrera. El recorrido podrá coincidir o no con la misma prueba de XCO. En todo caso la señalización será específica para cada prueba.
- El líder será necesario que lleve el maillot proporcionado por la organización.
- El orden de salida será inverso a la clasificación general de la Copa Catalana. Si un corredor no se presenta en su hora asignada, saldrá en el momento que el jurado técnico lo autorice y su tiempo se contabilizará desde su hora previamente asignada. El intervalo de salida entre corredores será de 30".
- No está permitido ir a rueda de un adversario en caso de ser doblado.
- El cierre del circuito se hará efectivo 15' antes de la salida.

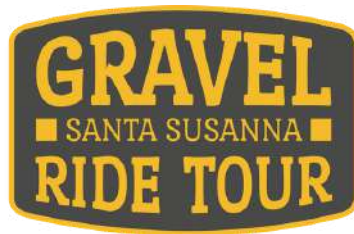

La salida será a las 9:45h del sábado día 6 de abril y se trata de una marcha NO competitiva de modalidad Gravel, una modalidad con sectores de asfalto y/o pista pavimentada combinados con sectores de pista forestal de dificultad técnica. o nula.

Los participantes realizan un recorrido de 63kms, saliendo de Santa Susanna y dirigiéndose hacia el entorno del Parque Natural del Montnegre y el Corredor, para continuar dirección Fogars de la Selva, núcleo que bordearán de cerca, para posteriormente proseguir hacia en Tordera, Palafolls y finalizar en el mismo punto de salida, Santa Susanna, cruzando la C32 por un paso sótano.

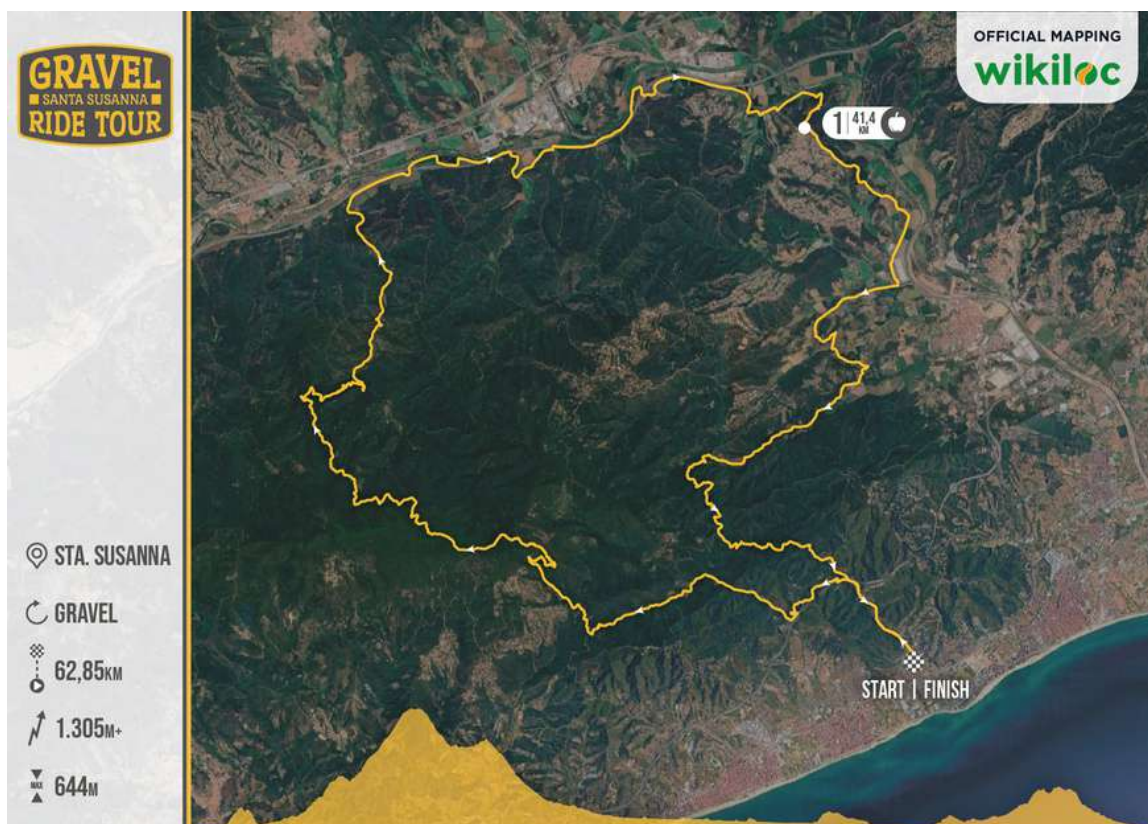

SÓLO HABRÁ UN AVITUALLAMIENTO EN CIRCUITO

Este va a estar ubicado en el kilómetro 41,5 del recorrido:

<https://maps.app.goo.gl/T3nQb5BLJsRBQK5aA>



A la llegada habrá un avituallamiento final para todos los participantes.



EBIKE DAY SANTA SUSANNA

Una ruta pensada para el estilo E-bike, para disfrutar también de las vistas, el paisaje, el recorrido y la gastronomía, con un track que recorre 6 colinas y que pasa por el Parque natural de Montnegre.

Distancia total: 33 KM (Técnico) y 31 KM (básico)
Abituallamiento sólido/líquido

Habrà un avituallamiento en circuito que se encontrará en el kilómetro 20 aproximadamente del track. Contenido con desayuno completo y en la llegada habrá una buena comida.

BÁSICO

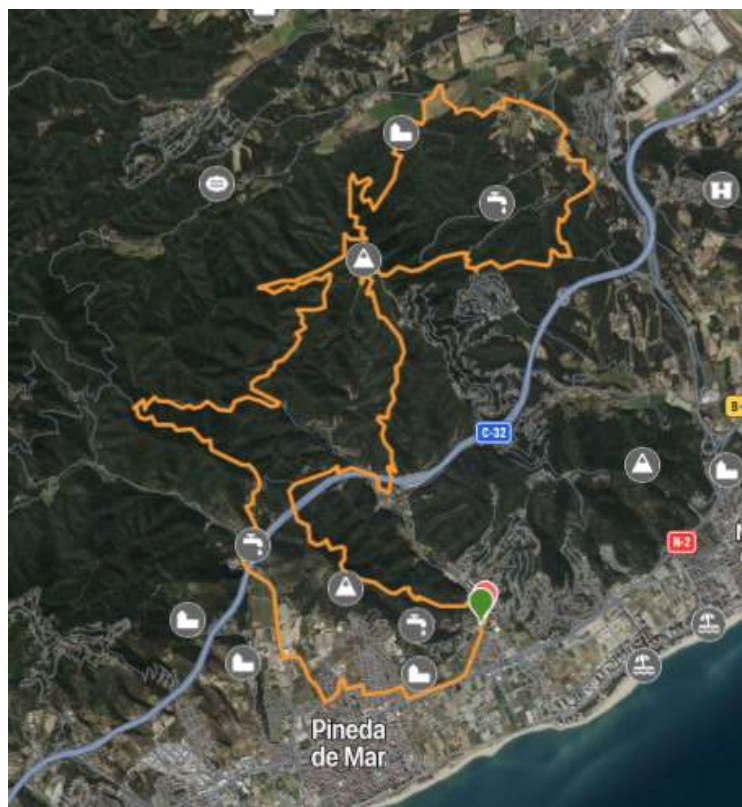

TÉCNICO

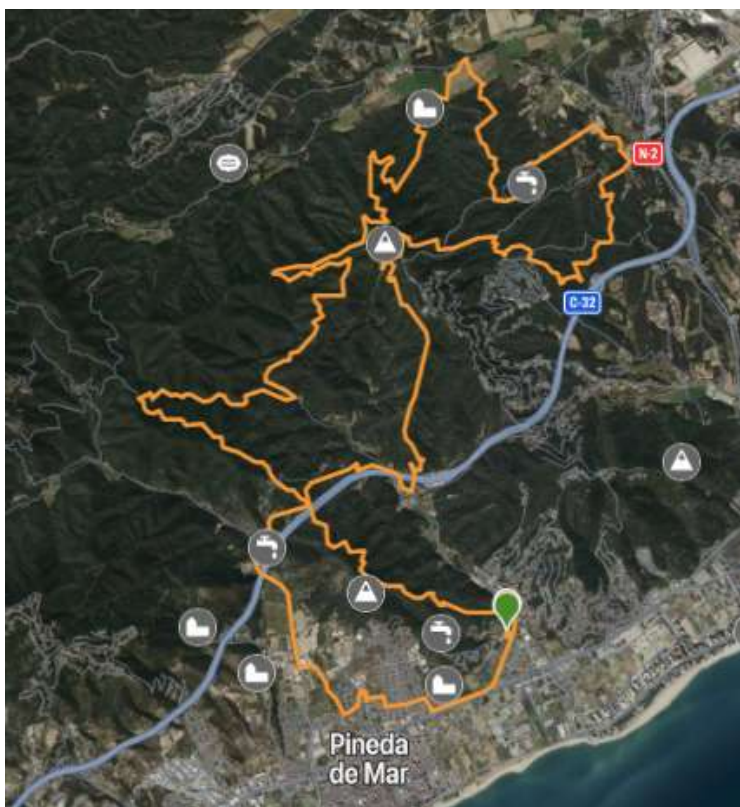

INFORMACIÓN ADICIONAL

SERVICIOS MÉDICOS

Dispositivo: 1 SVA & 1 SVB

HOSPITAL DE REFERENCIA

Hospital Comarcal Sant Jaume de Calella

Adreça: Carrer de Sant Jaume, 209, 217, 08370 Calella, Barcelona Horari:

Obert les 24 hores Servei d'urgències

Telèfon: 937 69 02 01

CONTACTOS DE EMERGENCIA

Organización: +34 638 602 777

Emergencias: 112





INSTITUTIONAL SPONSOR

OFFICIAL SPONSOR



SUPPORTED BY



MEDIA PARTNER



OFFICIAL BIKE WASH



OFFICIAL MAPPING



TECHNOLOGY PARTNER



ORGANIZER

